



**LEMBAGA PENGABDIAN MASYARAKAT
UNIVERSITAS GUNADARMA**

**Prosedur Operasional Baku
Monev Pelaksanaan Pengabdian**

No. POB :

11

No. Revisi:

Masa Implementasi:

Halaman

11 of 16

Tanggal Review
terakhir
/update terbaru:

Penanggung
Jawab POB

Dr. Anita Wasutiningsih

Tanggal disetujui:

PROSES	PENANGGUNG JAWAB			TANGGAL
	Nama	Jabatan	Tanda Tangan	
Disusun oleh				
Diperiksa oleh				
Disetujui oleh				
Ditetapkan oleh				
Dikendalikan oleh				
Dilaksanakan oleh				
Informasi	Nama	Kontak	Keterangan	
Penanggung Jawab				
No.Telp. Ruang/Lokasi Pelaksanaan		1)	2)	3)
Email		1)	2)	3)
Lokasi dimana POB ini berlaku*	1)	2)	3)	4)
Kontak Darurat				

* Dituliskan Alamat, Gedung, Lantai, Nomer Ruang

	LEMBAGA PENGABDIAN MASYARAKAT UNIVERSITAS GUNADARMA Prosedur Operasional Baku Monev Pelaksanaan Pengabdian	No. POB :	11
		No. Revisi:	
		Masa Implementasi:	
Halaman	21 of 16	Tanggal Review terakhir /update terbaru:	
Penanggung Jawab POB	Dr. Anita Wasutiningsih	Tanggal disetujui:	

Prosedur Operasional Baku (POB)

1. Tujuan

POB ini dimaksudkan untuk menjaga kualitas pelaksanaan pengabdian

2. Ruang Lingkup

Terdiri dari monitoring dan evaluasi pengabdian pendanaan internal dan eksternal

3. Persyaratan Awal

Sebelum masuk pada pelaksanaan POB disusun usulan tim reviewer, menyiapkan format dan kriteria penilaian, format Laporan Kemajuan, Rencana Jadwal Seminar, format Rekapitulasi Laporan Kemajuan.

4. Tanggung jawab

LPM

5. Prosedur

Proses monitoring dan evaluasi (monev) pelaksanaan dan hasil kerjasama dilihat dari tahap-tahap pelaksanaan kegiatan terdiri dari tiga tahap yaitu tahap pra-kegiatan, tahap pelaksanaan, dan tahap laporan pelaksanaan. Cakupan monevin terdiri dari 4 aspek yaitu: (1) evaluasi ketaatan (*compliance test*) terhadap kebijakan, prosedur, atau SOP yang telah ditetapkan institusi; (2) evaluasi usulan anggaran pelaksanaan kegiatan sesuai dengan kebijakan dan standar keuangan yang telah ditetapkan institusi; (3) evaluasi terhadap utilisasi (penggunaan) sumber daya fisik seperti SDM, fasilitas TIK, atau sarana pendukung lainnya; (4) Evaluasi pencapaian target kinerja pelaksanaan. Gambaran proses monev untuk kegiatan kerjasama dapat dilihat pada gambar di bawah ini.

	LEMBAGA PENGABDIAN MASYARAKAT UNIVERSITAS GUNADARMA Prosedur Operasional Baku Monev Pelaksanaan Pengabdian	No. POB :	11
		No. Revisi:	
Halaman	31 of 16	Masa Implementasi:	
Penanggung Jawab POB	Dr. Anita Wasutiningsih	Tanggal Review terakhir /update terbaru:	
		Tanggal disetujui:	

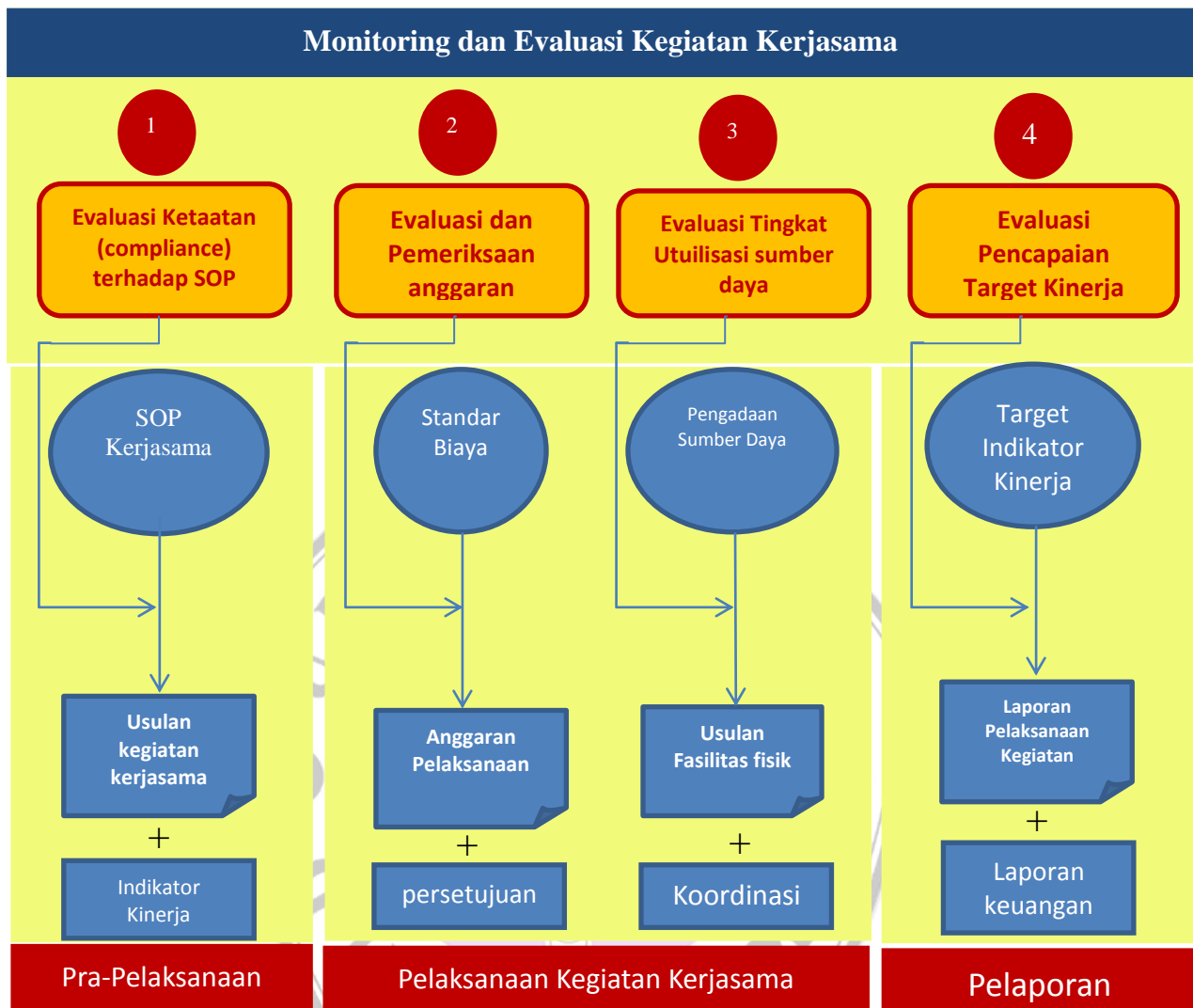

Gambar 1. Proses monitoring dan evaluasi program kerjasama

Periode pelaksanaan monev tergantung waktu kegiatan yang diusulkan yang tercantum dalam surat keputusan panitia pelaksana yang bertanggung jawab terhadap masing-masing kegiatan. Kepanitian tersebut biasanya dibentuk sebagai tindak lanjut dari penandatanganan naskah MOU atau Perjanjian Kerjasama antara Universitas Gunadarma dengan mitra eksternal.

Proses monitoring dan evaluasi juga dilakukan dalam pelaksanaan tugas dan wewenang satuan kerja yang membawahi atau terkait dengan pelaksanaan kerjasama, misalnya kantor urusan kerjasama international. Proses monev-nya diselaraskan dengan

	LEMBAGA PENGABDIAN MASYARAKAT UNIVERSITAS GUNADARMA Prosedur Operasional Baku Monev Pelaksanaan Pengabdian	No. POB :	11
		No. Revisi:	
		Masa Implementasi:	
Halaman	41 of 16	Tanggal Review terakhir /update terbaru:	
Penanggung Jawab POB	Dr. Anita Wasutiningsih	Tanggal disetujui:	

keajiban evaluasi dan perencanaan kegiatan tahunan yang dipertanggungjawabkan dalam forum rapat kerja.

Monitoring pengabdian yang didanai eksternal, dilakukan dalam dua tahap. Tahap pertama merupakan monitoring dan evaluasi yang diselenggarakan oleh LPM. Tahap kedua merupakan monitoring dan evaluasi yang dilakukan oleh pihak eksternal. Monitoring dan evaluasi internal dilakukan oleh LPM dengan secara kontinu mengingatkan pengusul melalui milis untuk mengerjakan dan menyelesaikan pengabdiannya secara bertanggung jawab. LPM sekali dalam sebulan mengirimkan email ke milis staff, untuk mengingatkan dan memotivasi pelaksanaan pengabdian, sesuai dengan rencana yang sudah diajukan ke pihak sponsor luar dalam proposal.

Setelah pengabdian diperkirakan selesai 50%, LPM melakukan monitoring dan evaluasi terpusat dengan menghadirkan reviewer dan meminta pengusul mempresentasikan kemajuan pelaksanaan pengabdian. Pelaksanaan pengabdian dievaluasi pada masa berakhirnya pengabdian. LPM akan mendata keberhasilan setiap pengusul, dan menjadi catatan tersendiri untuk kebijakan pendanaan atau pengusulan ke sponsor eksternal periode berikutnya. Pertanggungjawaban pengusul terhadap sponsor adalah dengan membuat laporan hasil pengabdian, termasuk laporan keuangan. Laporan hasil pengabdian mengikuti format yang ditentukan oleh LPM. Format ini merujuk ke format laporan hasil pengabdian yang dikeluarkan oleh Dit.litabmas.

Pengabdian yang didanai oleh Universitas Gunadarma, hasilnya wajib dipresentasikan pada acara seminar yang diselenggarakan oleh LPM Universitas Gunadarma. LPM, tiap tahun, pada bulan Agustus sekitar minggu ketiga, secara kontinu menyelenggarakan seminar nasional KOMMIT dan PESAT secara bergantian. KOMMIT, yang diselenggarakan tiap tahun genap, diperuntukkan untuk ajang publikasi dan berbagi informasi hasil pengabdian untuk bidang komputer dan teknik, juga aplikasi komputer. PESAT, yang diselenggarakan tiap tahun ganjil, diperuntukkan untuk bidang sosial.

Hasil pengabdian yang tidak tertampung pada penyelenggaraan seminar nasional KOMMIT maupun PESAT, didiseminasikan pada acara seminar lokal yang diselenggarakan oleh LPM. Hasil pengabdian juga disarankan didiseminasikan pada seminar nasional maupun internasional yang diselenggarakan di luar Universitas Gunadarma. Publikasi hasil pengabdian tidak hanya dilakukan melalui prosiding seminar, baik seminar yang diselenggarakan oleh Universitas Gunadarma, maupun

	LEMBAGA PENGABDIAN MASYARAKAT UNIVERSITAS GUNADARMA Prosedur Operasional Baku Monev Pelaksanaan Pengabdian	No. POB :	11
		No. Revisi:	
		Masa Implementasi:	
Halaman	51 of 16	Tanggal Review terakhir /update terbaru:	
Penanggung Jawab POB	Dr. Anita Wasutiningsih	Tanggal disetujui:	

oleh pihak luar, tetapi juga pada jurnal nasional dan internasional. LPM Universitas Gunadarma sendiri menerbitkan 8 jurnal nasional dan 1 jurnal lokal, untuk mendiseminasikan hasil pengabdian yang dilakukan oleh pengusul, baik dari lingkungan Universitas Gunadarma, maupun dari luar Universitas Gunadarma.



	LEMBAGA PENGABDIAN MASYARAKAT UNIVERSITAS GUNADARMA Prosedur Operasional Baku Monev Pelaksanaan Pengabdian	No. POB :	11
		No. Revisi:	
Halaman	61 of 16	Masa Implementasi:	
Penanggung Jawab POB	Dr. Anita Wasutiningsih	Tanggal Review terakhir /update terbaru:	
		Tanggal disetujui:	

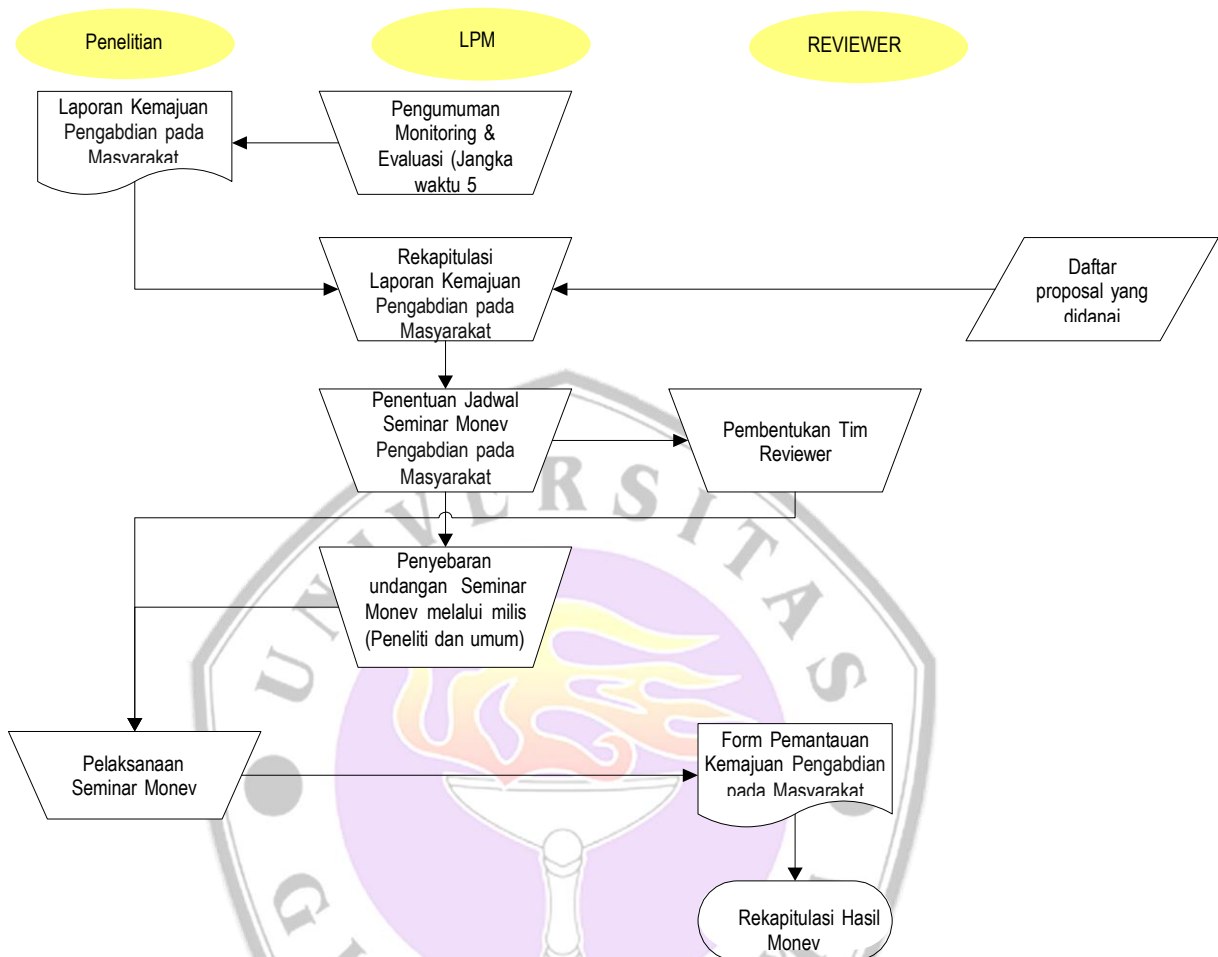

Gambar 2. Proses monitoring evaluasi

6. Referensi

Kebijakan dasar institusi Universitas Gunadarma, kebijakan nasional, dan aspirasi yang berkembang dalam masyarakat.

7. Definisi

POB =Prosedur Operasi Baku

LPM =Lembaga Pengabdian Masyarakat

KOMMIT=Komputer dan Sistem Intelijen

PESAT =Psikologi Ekonomi Sastra Arsitektur dan Teknik Sipil

MONEV =Monitoring dan Evaluasi



**LEMBAGA PENGABDIAN MASYARAKAT
UNIVERSITAS GUNADARMA**

**Prosedur Operasional Baku
Monev Pelaksanaan Pengabdian**

No. POB :

11

No. Revisi:

Masa Implementasi:

Halaman

71 of 16

Tanggal Review
terakhir
/update terbaru:

Penanggung
Jawab POB

Dr. Anita Wasutiningsih

Tanggal disetujui:

Pimpinan atau Penanggung Jawab POB

Nama _____ Ttd _____

Tanggal Persetujuan POB:

Dilengkapi dengan cap bila ada

Saya sudah membaca dan mengerti isi dari POB ini:

Nama	Tanda Tangan	Tanggal

Catatan:

- Semua butir pada POB ini dapat dideskripsikan dengan menggunakan tabel dan/atau dilengkapi dengan gambar skema untuk mempermudah pemahaman, sistematika penulisan serta mempermudah kontrol dan evaluasi.
- POB bisa disesuaikan, tapi sejauh mungkin bisa mengikuti format penulisan ini. Bila perubahan dirasakan sangat signifikan, dapat berkonsultasi dengan perwakilan penjaminan mutu terkait.